

Świadectwo Kwalifikacyjne

Nr 16/1607/VII/2024

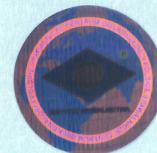

Spawalnicza Komisja Kwalifikowania Zakładów Przemysłowych
Sieć Badawcza Łukasiewicz – Górnośląski Instytut Technologiczny
Centrum Spawalnictwa
kwalifikuje

Przedsiębiorstwo Produkcyjno-Usługowo-Handlowe

„**WAREX**” Sp. z o.o.

58-300 Wałbrzych; ul. Beethovena 1-2

do I Grupy Zakładów Małych

zgodnie z normą PN-M-69009

Uzyskana Grupa uprawnia do prowadzenia prac spawalniczych w zakresie wykonawstwa, montażu i remontów spawanych konstrukcji stalowych klasy 1, 2 i 3, zgodnie z normą PN-M-69008 oraz stalowych konstrukcji budowlanych z uwzględnieniem wymagań normy PN-B-06200, wykonywanych ze stali konstrukcyjnych niestopowych oraz stali niskostopowych, następującymi metodami spawania:

- ręcznego łukowego elektrodami otulonymi (111),
- MAG drutem elektrodowym litym w osłonie gazu aktywnego(135),
- MAG drutem elektrodowym proszkowym o rdzeniu metalicznym (138).

Pracownicy odpowiedzialni:

- | | | |
|-------------------------------------|---|--|
| - za całokształt prac spawalniczych | - | mgr inż. Łukasz DUŻY IWE, EWE
Główny Spawalnik |
| - za kontrolę robót spawalniczych | - | inż. Marcin GŁOWACKI
Kontroler Jakości |

Świadectwo jest ważne do dnia 22.04.2026 r.

PRZEWODNICZĄCY KOMISJI

mgr inż. Sławomir Sikora EWE, IWE, IWI



DYREKTOR CENTRUM

dr inż. Adam Pietras EWE, IWE

Gliwice, 11.04.2024 r.